

SikaWall®-9010 Malla de Encapsulado

Sellado con Sikaflex®-11 FC Purform®
y Respaldo Sikaflex®

Placas de aislamiento EPS o XPS en zócalo:
Espesor y densidad según calculo

SikaLam SD-8 Plus , Membrana
de nódulos de polietileno de alta
densidad y geotextil de polipropileno

Capa protectora con
Sikalastic®-1K /
SikaTop®-550 Seal

Sustrato rígido:
Albañilería/Tabiquería
Estructural/Hormigón/etc.

SikaWall®-75 Weatherseal Spray & Roll-On (Opcional)

SikaWall®-1021 Adhesivo Basecoat

Anclaje mecánico, según lo especifique el proyecto de cálculo

Panel de aislamiento de EPS

SikaWall®-1021 Adhesivo Basecoat
reforzado con SikaWall®-9011 Malla de Superficie

SikaWall®-1021 Adhesivo Basecoat

SikaWall®-60 Primer

SikaWall®-615 DPR Finish con
Sikaguard®-205 Iglol Clear

Adhesivo cementoso
SikaCeram®-275 Mega Flex Black
Piedra natural

SikaLam SD-8 Plus , Membrana
de nódulos de polietileno de
alta densidad
y geotextil de polipropileno

Capa protectora con
Sikalastic®-1K /
SikaTop®-550 Seal

Opción 1. Aplacado con piedra natural en zócalo

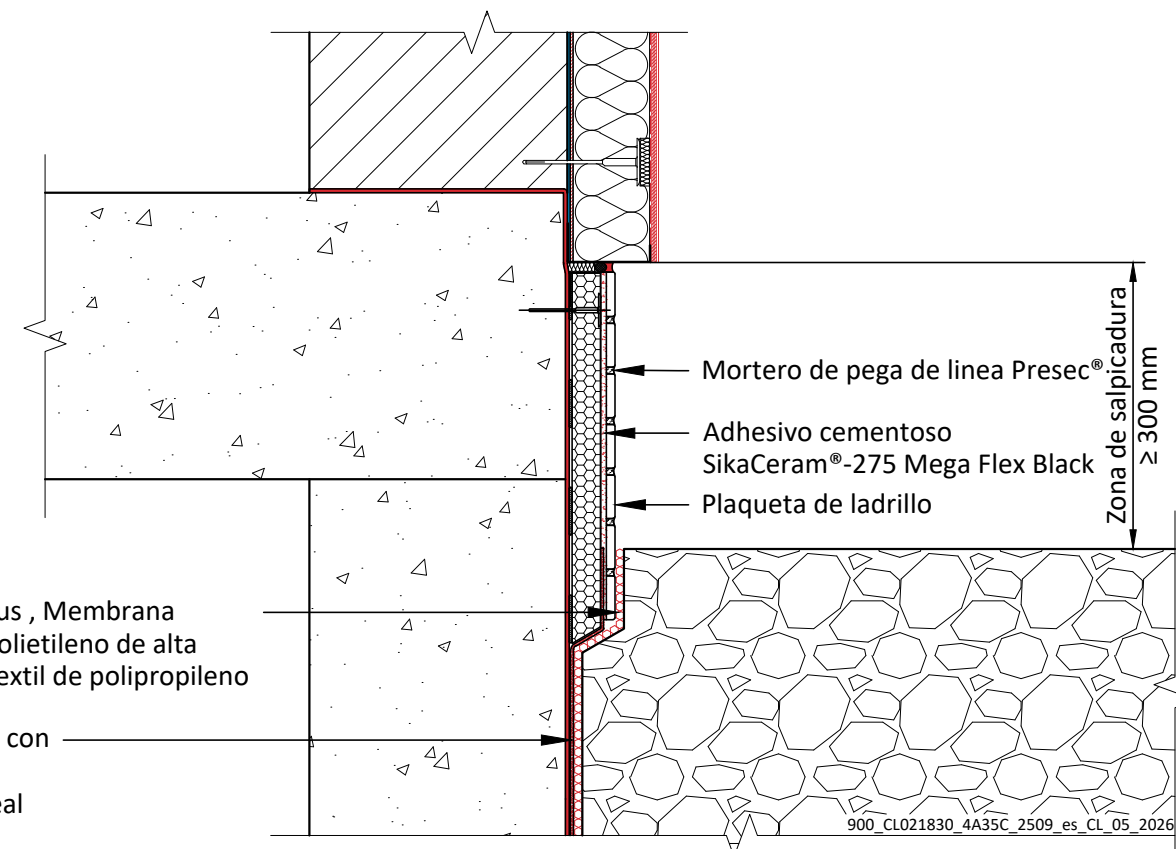

Opción 2. Revestimiento de zócalo con plaqueta de ladrillo

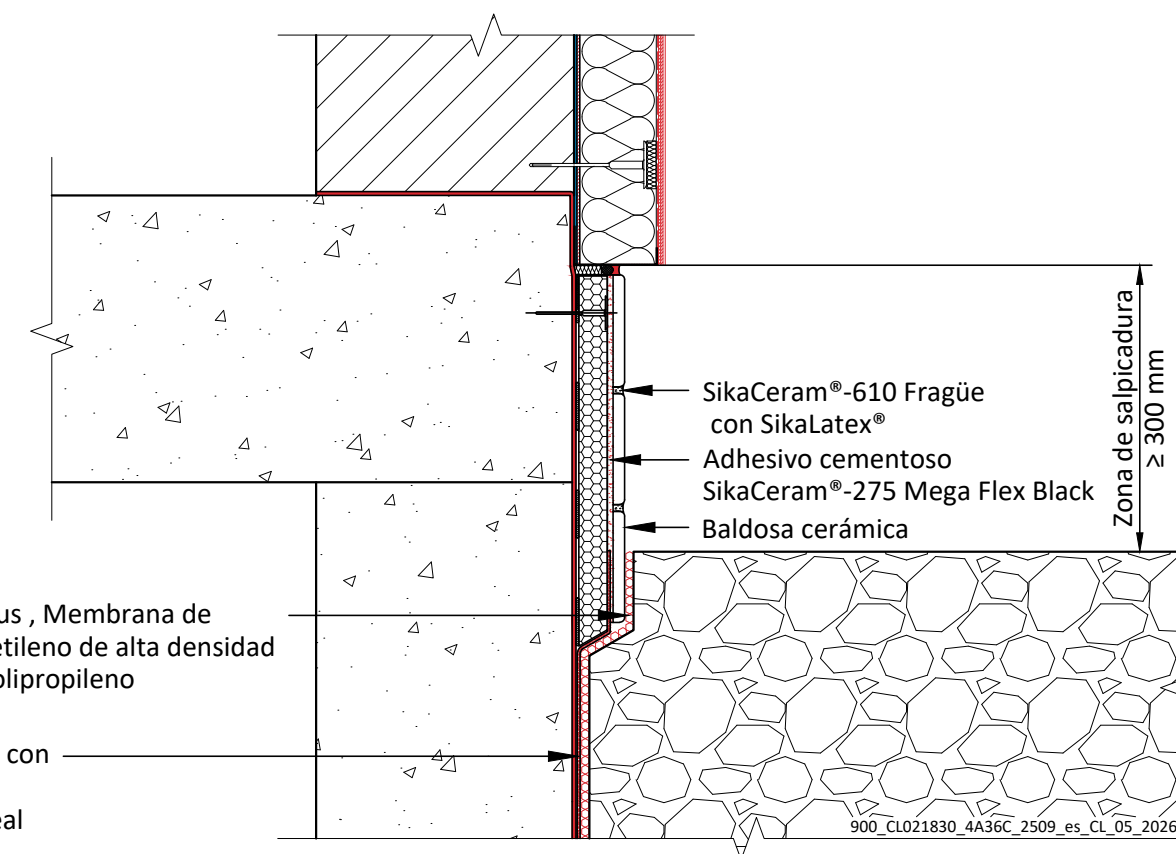

Opción 3. Revestimiento de zócalo con baldosa cerámica

Nota: El hormigón de cimientto y sobrecimiento deberá
considera una permeabilidad igual o inferior a 20 mm
según NCh 2262

SISTEMA EIFS

Arranque de fachada con panel de zócalo.

Aplacado con piedra natural/plaqueta de ladrillo/baldosa cerámica

Detalle General de Sika.

EL DIBUJO DEBE SER REVISADO SIEMPRE POR UN ESPECIALISTA EN DISEÑO Y, DE SER NECESARIO, MODIFICADO PARA GARANTIZAR LA IDONEIDAD PARA LA APLICACIÓN ESPECÍFICA

La información contenida en este documento y cualquier otro asesoramiento se brindan de buena fe según el conocimiento y la experiencia actual de Sika sobre los productos cuando se almacenan, manejan y aplican adecuadamente en condiciones normales, de conformidad con las recomendaciones de Sika. La información solo se aplica a la(s) aplicación(es) y producto(s) mencionados expresamente aquí y se basa en pruebas de laboratorio que no reemplazan las pruebas prácticas. En caso de cambios en los parámetros de la aplicación, como cambios en los sustratos, etc., o en el caso de una aplicación diferente, consulte al Servicio Técnico de Sika antes de usar los productos Sika. La información contenida aquí no exime al usuario de los productos de probarlos para la aplicación y propósito pretendidos. Todos los pedidos son aceptados sujetos a nuestros términos de venta y entrega actuales. Los usuarios siempre deben consultar la última versión de la Hoja de Producto local correspondiente al producto en cuestión, cuyas copias se suministrarán previa solicitud.

900_CL021830_4A33F_2509_es_CL_05_2026
Septiembre 2025

Sika S.A. CHILE
Av. Salvador Allende 85, San
Joaquín, Región Metropolitana
8320000 Santiago
Chile
+56 (2) 2510 6500
chl.sika.com

BUILDING TRUST

